LeakAlert360 Plus
Wassermonitor AQS

Einbau am Eckventil · WLAN · Pipe-Check

Der AQS-Monitor ist das Plus gegenüber dem LeakAlert360. Motorantrieb und Ventil stehen in der Anleitung „LeakAlert360 Motorantrieb“.

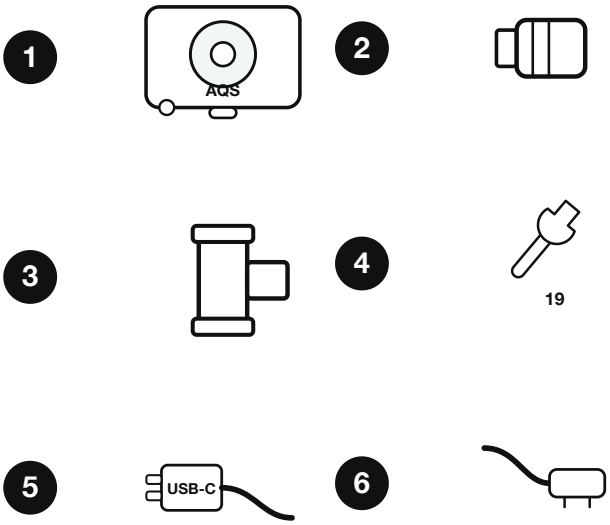

1	Wassermonitor AQS	**Hauptgerät**	2	Aqua-Scope Mikrofon	**Drucksensor**	3	T-Verbindungsstück	**3/8″**
4	Schlüssel	**19 mm**	5	Netzteil	**USB-C**	6	Flutsensor	**Kabel**

1 Stelle
ein Sensor je Leitungsnetz

2,4 GHz
WLAN, kein 5 GHz

240 s
Pipe-Check, nachts

A Einbau am Eckventil





1

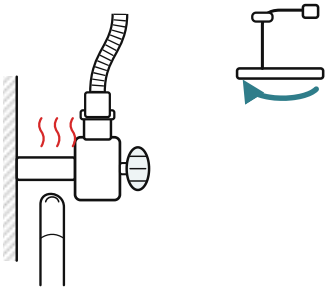

2

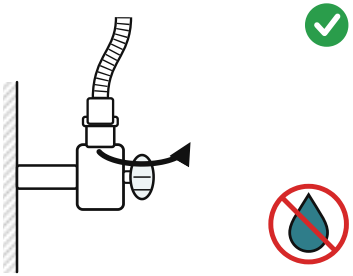

3

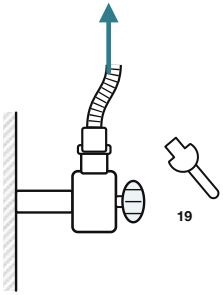

4

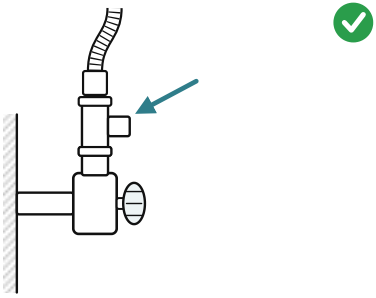

5

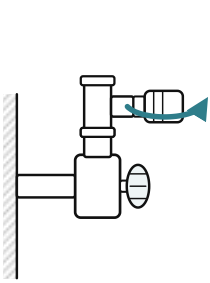

6

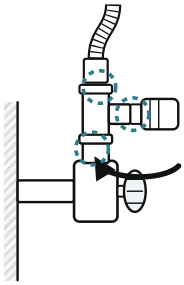

1. Kaltwasser-Eckventil bestimmen: Warmwasser aufdrehen, prüfen, welches Ventil warm wird.
2. Wasserhahn schließen, Eckventil im Uhrzeigersinn zudrehen.
3. Metallschlauch mit dem 19-mm-Schlüssel lösen. Handtuch bereithalten.
4. T-Stück auf das Eckventil setzen, Schlauch oben wieder anschließen.
5. Aqua-Scope Mikrofon in die seitliche Öffnung schrauben – nur handfest.
6. Eckventil öffnen und alle drei Anschlüsse einige Sekunden auf Dichtheit prüfen.

B Strom & WLAN



1

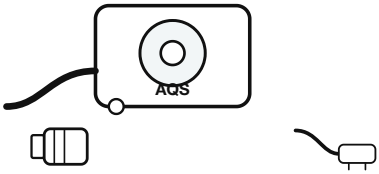

2

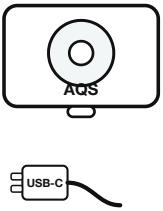

nur das beiliegende

3





Auslieferungs-zustand



4 s = Reset

4



„Scope“

ohne Passwort

scope.local

5



WLAN + E-Mail

6





24 h

automatisch

1. Sensorkopf an das Hauptgerät stecken, Flutsensor bei Bedarf in die Klinkenbuchse.
2. Beiliegendes USB-C-Netzteil anstecken – ein anderes verfälscht die Messung.
3. LED blinkt rot/grün: Auslieferungszustand. Taste 4 s halten stellt ihn wieder her.
4. Mit dem WLAN „Scope“ verbinden (ohne Passwort), http://scope.local aufrufen.
5. WLAN auswählen, Schlüssel und E-Mail eingeben. Weiterleitung zu app.aqua-scope.com.
6. Die Kalibrierung läuft danach automatisch und dauert rund 24 Stunden.

C Geräte & Pipe-Check

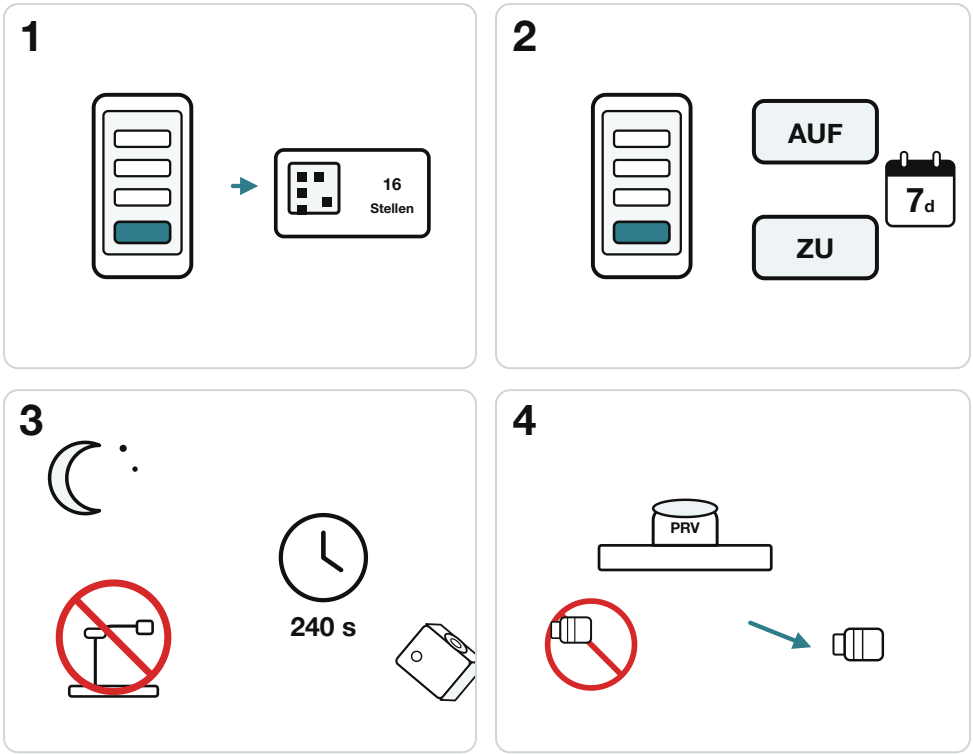

1. Motor und Funksensoren über „Neues Sub-Gerät“ anlernen: 16-stellige ID oder QR-Code vom Gerät.
2. In der App Motor mit AUF und ZU steuern, Timer für Wochentage und Uhrzeiten anlegen.
3. Pipe-Check: rund 240 Sekunden ohne Wasserentnahme, nachts, Motor sperrt dabei ab.
4. Hinter einem Druckminderer montieren – davor blockiert er den Schall im Rohr.

scope.local
Einrichtung im Browser

app.aqua-scope.com
Steuerung & Konfiguration

Einbauort	möglichst tief, Keller oder EG
Anschluss	Eckventil, Revisionsöffnung
Mikroleck	mehrere Tage? Ursache suchen